

しゃきよう

だより

令和元年
7月号

Vol.
161



しゃきよう

社協は**社会福祉協議会**の略称です。みなさん「しゃきよう」と呼んでください。
社協はだれもが安心して暮らせるまちづくりをすすめています。



つとも保育園に高校生が
ボランティアに来てくれました。

かわいいお花
みつけたよ

ありがとう
きれいだね



もくじ

- 福祉協力員の活動、
地区社会福祉協議会について ②③
- 山形市内子育てサロンの紹介 ④⑤
- 募集しまーす、寄付者紹介 ⑥
- 今年度の重点事業、山形市民総合社会福祉大会
山形市戦没者追悼式について ⑦
- 暮らしの声、プレゼントクイズ ⑧

誰もが安心して暮らせるまちづくり



社会福祉法人
山形市社会福祉協議会

山形市社協「声だより」

FM76.2 ラジオモンスター
毎週日曜午前10時15分～放送中

〒990-0832
山形市城西町二丁目2番22号
TEL. 645-8061 FAX. 645-9236

<https://www.yamagatashishakyo.or.jp>
ホームページ・ブログ更新中

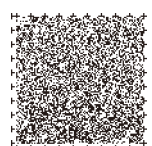

音声コード

※音声コードは視覚障がい者のための、音声で内容をお知らせするコードです。

福祉協力員の活動を知っていますか？

福祉協力員の主な5つの活動

①見守り・声かけ・訪問

担当地域の見守りが必要な方々への声かけ・訪問活動を行いながら、福祉的問題の把握や悩みなどの早期発見を図ります。

②連絡・通報

見守り・声かけ・訪問活動にて把握した福祉的問題等は民生委員児童委員に伝えます。何らかの対応が必要な場合は三者（町内会役員・民生委員児童委員・福祉協力員）で相談したり、専門機関等につないだりして解決を図ります。

③情報の伝達

おおむね65歳以上の方がいる世帯に、年2回程度福祉情報を提供します。

④地域福祉活動への協力

市社協や地区社協・町内会などで行われている福祉活動に協力します。

⑤近隣への支援・協力の呼びかけ活動

隣近所に見守り・声かけ等の協力を呼びかけながら、必要に応じて要支援者の状況に合わせた個別の見守りや支援のネットワークをつくります。

山形市社会福祉協議会（以下、市社協）では日常生活を送る上でちよつと困ったという方々も、地域の中でいきいきと安心して生活できるように住民同士で支えあう地域づくりを目指し「福祉協力員制度」を推進しています。

皆様のご理解とご協力をいただき、平成5年に活動をはじめてから、27年目を迎えました。

市内では、約1,400名の福祉協力員が活動を行っています。今年も福祉連絡カードなどをお持ちしながら高齢者世帯などへ訪問しています。



新任福祉協力員研修会の様子

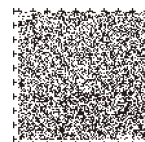
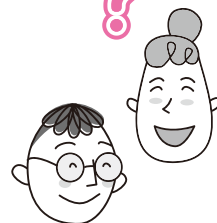

住民による住民のための自主的な活動組織

地区社協と
呼んでください。

地区社会福祉協議会

令和元年度
山形市内30地区の社会福祉協議会

地区社協は、山形市が住みやすいまちになるように地域で子ども・高齢者・障がい者の見守り活動など、様々な地域福祉活動を行っています。皆さんの身近な地区社協をよろしくお願ひします。

地区	地区社協会長	福祉協力員代表	福祉協力員人数
第一	武田信博	齋藤君	24人
第二	鈴木壽子	小関孝	61人
第三	笹原勢一郎	会田糸子	61人
第四	小笠原良男	三澤保子	51人
第五	小野寺建	神田好子	61人
第六	成澤重行	岩井正紀	103人
第七	安齋喜二郎	佐々木美知子	116人
第八	荘司和夫	渋谷美紀子	49人
第九	駒込敬	舟越芳子	21人
第十	佐藤昭次郎	中野友子	65人
鈴川	武田好史	高橋イト	122人
千歳	武田信行	小出政子	44人
出羽	庄司行徳	秋葉桂子	43人
金井	安孫子孝	布施美恵子	54人
橋山	高橋正善	野崎芳子	24人
大郷	多田彭博	恵山孔善	11人
大瀬	斎藤茂夫	東海林安臣	21人
高瀬	東海林一男	松崎幸子	19人
明治	東海林一男	庄司千忠	9人
大曾根	峯田東一	今井千世	8人
山寺	笹原茂美	熊谷セツ子	29人
飯塚	奥山雅宏	吉田美保子	12人
榎沢	仲野邦明	横田直樹	143人
滝山	榎森正志	黒木陽子	25人
東沢	阿部忠夫	黒木陽子	41人
南山形	高瀬宏	阿部節子	99人
南沼原	長瀬好光	玉川孝一郎	67人
蔵王	河内好光	志川孝一郎	17人
村木沢	細河好光	相馬富雄	16人
本沢	細河好光	三浦優子	16人
西山形	齋藤潤一郎	西村清一	20人

合計1,436人
R円5.31現在

(敬称略)

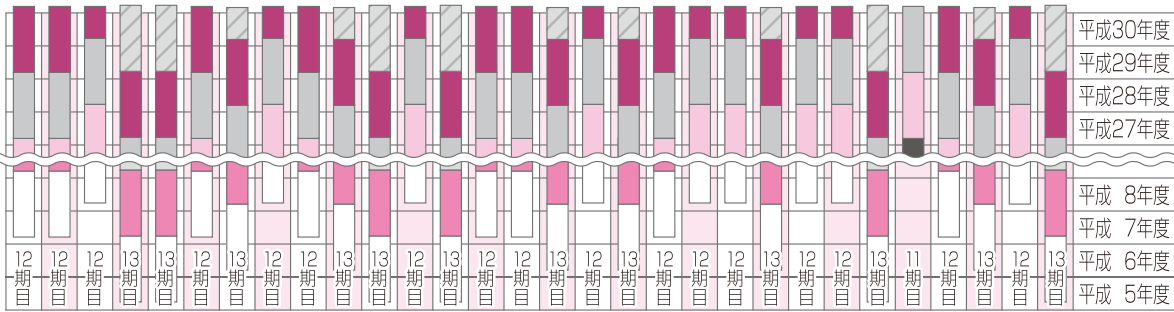

令和元年度
委嘱状況

市内全地区にて
福祉協力員が活動

福祉連絡カード (年月日作成)

火事・救急車 119番 | 警察 110番 | 最寄りの交番

住所 山形市 | 電話 | 地区名

氏名 | 性別 | 年齢 | 誕生日 | 住所 | 電話番号

緊急連絡先として家族の勤務先や親戚、友人の自宅などを記入しておきましょう。

緊急時避難場所

119番に繋がったときは | 24時間健康・医療相談サービス | 0120-023-660

山形市社会福祉協議会
TEL 645-8061 FAX 645-9236
〒990-0832 山形市城西二丁目2番22号 URL http://www.yamagatashishakyo.or.jp/

福祉連絡カード

福祉協力員を知っていますか？ 小地域福祉ネットワークを

社会福祉協議会(以下、社協)では日常生活を送る上で問題を抱える方々も、地域の中でいきいきと安心して生活できるように住民同士で支えあう地域づくりを目指し「福祉協力員制度」を実施しています。

福祉協力員は、町内会長より選任で各地区社協会長の推せんにより社協会長が委嘱しています。町内会長は約50世帯に一人の割合で配置され、担当地区にある福祉問題を発見し、町内会役員・民生委員児童委員などと連携し種々の福祉サービスにつなぐたり住民同士で助け合っていく仕組み(小地域福祉ネットワーク)づくりを行っています。

●地域の身近な福祉関係者等です。お気軽にご相談ください。

連絡先	名前	電話	備考
民生委員児童委員			
福祉協力員			
町内会長			
地域包括支援センター			
介護支援専門員(ケアマネジャー)			

福祉連絡カードは、緊急連絡先を記入しておくことで、もしもの時にあわてずに行動できるカードです。冷蔵庫に貼り付けておくことで、福祉協力員、隣近所の方などが連絡することもできます。また救急隊が到着した際にこのカードをみて、必要な情報を早く得ることができます。

ご家庭に福祉協力員が配布しますので、もしもの時のためにご記入をお願いします。

福祉連絡カードとは



**お誕生日おめでとう
プレゼント券**
生後1歳未満の赤ちゃんにはプレゼントを準備しています。市の窓口でもらうプレゼント券を持参し地域の子育てサロンへ遊びに行ってみてください。



赤ちゃんの手や体にも使えるおしりふき3個パックがもらえます。



子育ておしゃべりサロンとは
子育てを楽しみながら、仲間をつくりお互いに支えあう活動です。
親子で気軽に参加し、自由に遊んだり、おしゃべりしたり、子育ての情報交換をしたりします。
サロンの詳細は5ページの表を見てね。
※妊婦の方も参加できます。

のぼり旗が目印!!



子育てサロンが増えました♪

樫沢地区 子育ておしゃべりサロン 活動再開



昨年までコミュニティセンターの改装工事のため、お休みしていましたが、4月からついに再開!!広々としたきれいな和室で開催中。遊びに来てね~♪

- 日時：毎月第3火曜日 10:00~12:00
- 対象：0~3才以下
- 場所：樫沢コミュニティセンター

金井地区 嶋南子育てサロン すまいる



平成31年1月からスタート!
金井地区2カ所目のサロンです。

- 日時：毎月第3水曜日 10:00~11:30
- 対象：0~入園前
- 場所：嶋南町内会集会所

おしゃべり★さろん 箒 (ほうき)

日頃の悩みや不安、嬉しい話やお役立ち情報等々、サロンに来てぜ~んぶ(掃き)吐き出していつて欲しいという思いを込めて「箒」と名付けられたこのサロン。

ひとりで抱えこまないで、一緒におしゃべりませんか?お子さんと一緒に参加もOKです。

- 日時：毎月第1火曜日 10:00~12:00

おしゃべり広場 ラコール*カフェ

障がいのある乳幼児のママ達のサロンです。一緒にお茶しませんか?みんなとたくさんおしゃべりをして元気をたっぷり蓄えましょう!!申し込みは不要です。

御兄弟がいらっしゃる方は、みなさん一緒にお越しください。お待ちしております♪

- 日時：毎月第3水曜日 10:00~12:00

場所

山形市総合福祉センター 1階
山形市城西町二丁目2-22 TEL 645-9230

高齢者福祉室(和室)

費用 お茶菓子代 200円

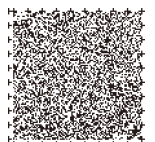

山形市内の子育ておしゃべりサロンはこちら

	サロン名	曜日・時間	場 所	対象(以下の子どもと保育者)
市社協	1 子育ておしゃべりサロン	毎月第2・第4火曜 13:30~15:30	市総合福祉センター(城西町2-2-22) 1階高齢者福祉室(和室)	0~1歳未満
	2 おしゃべり☆さろん篝(ほうき)	毎月第1火曜 10:00~12:00		障がいのある児者
	3 おしゃべり広場ラコール*カフェ	毎月第3水曜 10:00~12:00		障がいのある乳幼児(0~12歳)
第一	4 第一地区子育ておしゃべりサロン	毎月第3木曜 10:00~12:00	山形まなび館(本町1-5-19)	0~入園前
第二	5 第二地区子育ておしゃべりサロン	毎月第2金曜 10:00~12:00	西部公民館(笹田1-2-23)	0~2歳まで
	6 双葉町内会子育ておしゃべりサロン	毎月第3火曜 10:00~11:30	双葉町公民館(双葉町2-9-9)	0~3歳未満
第三	7 北部子育ておしゃべりサロン	毎月第2木曜 10:00~12:00	北部公民館(宮町4-17-13)	0~3歳まで
変更	8 いちよう子育てサロン	毎月第2火曜 13:30~15:30	株中島商店(相生町8-55)	0~3歳以下
第五	9 第五地区子育てサロン笑(えむ)	毎月第2火曜 10:00~12:00	法昌院(諏訪町2-1-48)	0~入園前
第六	10 第六地区子育て木曜サロン	毎月第2木曜 10:00~12:00	南部公民館(小荷駄町7-110)	0~入園前
	11 第六地区子育て金曜サロン	毎月第4金曜 10:00~12:00	南部公民館(小荷駄町7-110)	0~入園前
第七	12 第七地区子育ておしゃべりサロン	毎月第1・第3木曜 10:00~12:00	江南公民館(江南1-1-27)	0~就学前
	13 ひょうたん公園子育ておしゃべりサロン	毎月第2金曜 10:00~12:00	南江俣公園集会所(江南3-15)	0~就学前
第八	14 第八地区子育ておしゃべりサロン	毎月第1・第3水曜 10:00~11:30	東部公民館(小白川町2-3-47)	0~就学前
第九	15 第九地区子育ておしゃべりサロン	毎月第3火曜 10:00~12:00	沖東公園集会所(馬見ヶ崎1丁目19-23)	0~2歳以下
第十	16 第十地区子育ておしゃべりサロン	毎月第1金曜 13:30~15:30	霞城公民館(城西2-2-15)	0~2歳まで
鈴川	17 鈴川地区子育ておしゃべりサロン	毎月第2水曜 13:30~15:30	鈴川コミュニティセンター(山家町2-4-48)	0~1歳まで
千歳	18 千歳子育てふれあいサロン	毎月第3水曜 10:00~12:00	千歳コミュニティセンター(落合町1087-1)	0~3歳まで
金井	19 金井地区子育ておしゃべりサロン	毎月第2金曜 10:00~12:00	金井コミュニティセンター(陣場903)	0~2歳未満
	20 嶋南子育てサロンすまいる	毎月第3水曜 10:00~11:30	嶋南町内会集会所(嶋南2-6-26)	0~入園前
楯山	21 楯山地区子育ておしゃべりサロン	毎月第2水曜 10:00~12:00	たてやまなかま館(大字風間1181-1)	0~入園前
高瀬	22 高瀬地区子育ておしゃべりサロン	毎月第3火曜 10:00~12:00	高瀬紅花ふれあいセンター(大字下東山1360)	0~入園前
大曽根	23 大曽根地区子育ておしゃべりサロン	毎月第1火曜 10:00~12:00	大曽根コミュニティセンター(上反田811-2)	0~3歳児
飯塚	24 飯塚地区子育ておしゃべりサロン	毎月第4木曜 10:00~12:00	飯塚コミュニティセンター(横道7)	0~入園前
樫沢	25 樫沢地区子育ておしゃべりサロン	毎月第3火曜 10:00~12:00	樫沢コミュニティセンター(金石田8-2)	0~3歳以下
滝山	26 滝山地区子育ておしゃべりサロン	毎月第2水曜 10:30~12:00	滝山コミュニティセンター(上桜田1-17-26)	0~2歳まで
東沢	27 東沢地区子育ておしゃべりサロン	毎月第1・第3木曜 13:30~15:30	東沢コミュニティセンター[マジャーレがんど](妙見寺4)	0~就学前
南山形	28 南山形地区子育ておしゃべりサロン	毎月第4水曜 10:15~12:00	南山形コミュニティセンター(松原203-1)	0~3歳位まで
南沼原	29 南沼原地区第1子育ておしゃべりサロン	毎月第2水曜 10:00~11:30	南沼原コミュニティセンター(南館西19-11)	0~3歳未満
	30 南沼原地区第2子育ておしゃべりサロン	毎月第4水曜 10:00~11:30	南沼原コミュニティセンター(南館西19-11)	0~3歳未満
蔵王	31 蔵王地区子育ておしゃべりサロン	毎月第2・第4火曜 10:30~12:00	蔵王コミュニティセンター(蔵王半郷1028)	0~入園前
村木沢	32 村木沢地区子育ておしゃべりサロン	毎月第1水曜 10:00~12:00	あじさい交流館(村木沢1672-1)	0~就学前
本沢	33 本沢地区子育ておしゃべりサロン	毎月第3月曜 9:30~11:30	本沢コミュニティセンター(長谷堂1070-1)	0~入園前

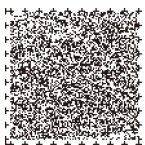

音声コード



募集



第29回 おひさまひろば

付きそらいボランティア募集

「おひさまひろば」は心身に障がいのある子どもたちなどを対象に、参加者同士がふれあいを通じて交流を図りながら、障がいに対する正しい理解を深め、福祉のまちづくりの輪が広がることを願って開催されています。



日時 令和元年10月20日(日)
午前9時30分～午後3時30分

会場 山形市総合福祉センター

内容 おひさまひろば当日、心身に障がいのある子どもたちへの付きそらいボランティア

対象者 山形市近郊に在住の学生で関心のある方

しめきり 7月31日(水)

申し込み 電話にて

問い合わせ

山形市社会福祉協議会 福祉のまちづくり第一係

TEL・645-80061

FAX・645-92336

夏休み企画!

中学生・高校生 福祉ボランティア体験講座

ボランティアに興味のある方、将来福祉の分野に進みたい方など、夏休みを利用して、福祉ボランティア体験をしてみませんか? ボランティア体験を通し、身近な福祉について学びましょう。

日時 ①令和元年8月5日(月)・8日(木)
午前9時30分～12時30分
(講義・ワークショップ)

②令和元年8月6日(火)・7日(水)
午前9時30分～12時30分
(ボランティア体験)

会場 ①山形市総合福祉センター

②山形市内の「子育て関係、障がい児者、高齢者」の福祉施設等

内容 ①福祉とは?

ボランティア活動を始めるためのワークなど。

②ボランティア体験は各施設ごとのプログラム。

対象者 山形市在住の

中学生・高校生
20名程度

参加料 無料

しめきり 7月5日(金)まで

申し込み 所属する学校を通して

お申し込み下さい

(申込時に体験場所の希望をお聞きます)

問い合わせ

山形市社会福祉協議会 ボランティアセンター

TEL・645-92336

FAX・645-92336



やさしいきもちを ありがとう

寄付者紹介

みなさんからの厚志に対して、心より厚く御礼申し上げます。ご寄付につきまして、平成31年3月1日から令和元年5月31日までの分を掲載いたします。(敬称略・順不同)

山形市社会福祉基金

- ㈲ハーバーコーポレーション
- 亞呉屋 本店
- 亞呉屋 山形駅前店
- めん蔵 PLUS GOMAZO

山形市善意銀行

- 現金預託
- 局長送別会
- 中央営業部きらやか会

物資・労力

- 生活協同組合共立社
 - 山形建具協同組合
 - スーパー1円劇場山形店
 - 株式会社ニラク吉原店
 - 齋藤 丈夫
 - 酒井 美恵子
 - 尾形 一
 - 片桐 いさ
 - 山並 明夫
 - 匿名
- 山形市協新規会員紹介
- 賛助会員
- スペシャルオリンピックス日本・山形村山支部

会費

- 個人 三,〇〇〇円以上
- 団体 一〇,〇〇〇円以上
- 法人 一〇,〇〇〇円以上

ご協力下さる方へ

恐れ入りますが、次の連絡先までご連絡ください。必要な手続きをお伝えします。

TEL 645-92330 FAX 645-8015



(単位:千円)
注)法人内部間取引を除く

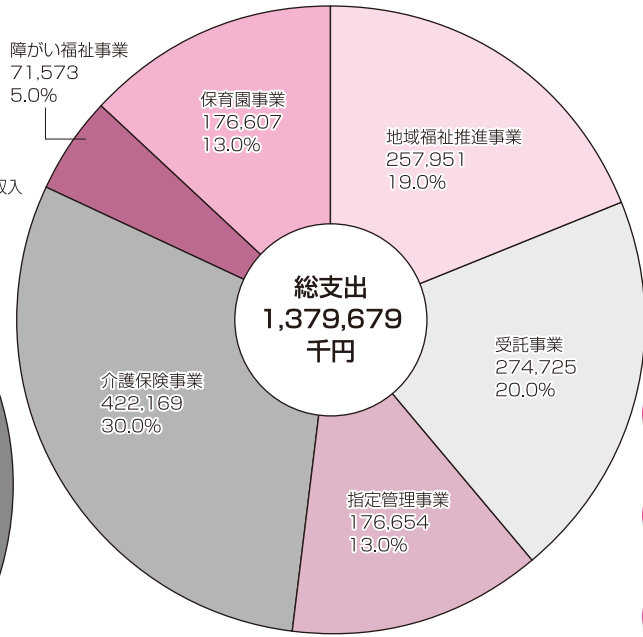
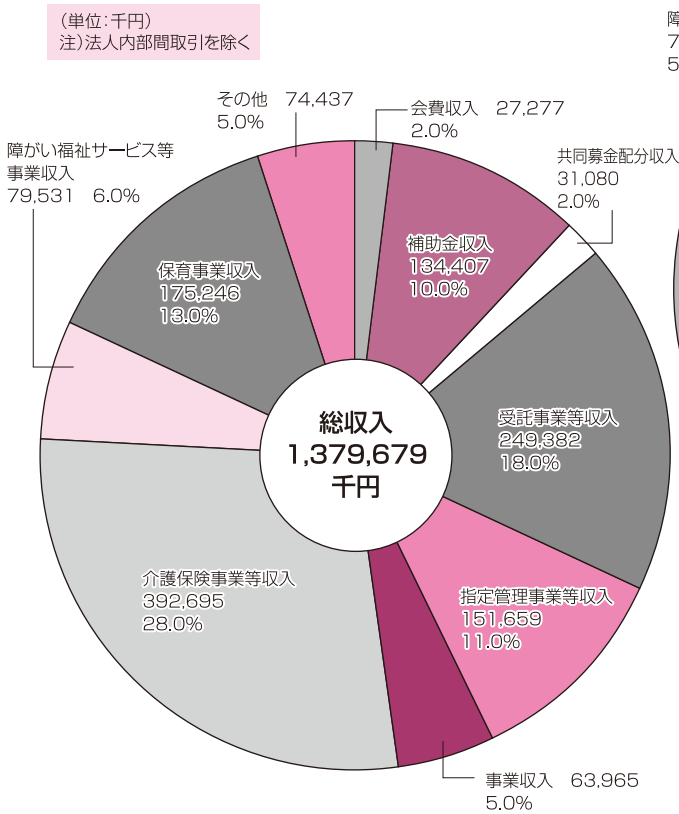

令和元年度 山形市社協の事業と予算

《重点活動・事項》

1 我が事・丸ごと地域づくりの推進

(1) 活動拠点の整備

地区内に住民が気軽に集まり、相談できる拠点をつくります。

(2) 地域福祉活動サポーターの育成

地区の中の困りごと等の解決に向けて、地域での支えあい活動をして下さる方に向けた講座を開催します。

(3) 「住民支えあい隊・ちよっとした支援」の推進

身近な地域での支えあい活動を推進します。
(例)玄関前の除雪やゴミ出し、電球の交換、買い物支援など

2 第五次地域福祉活動計画の策定に向けての取り組み

令和3年度からスタートする第五次地域福祉活動計画の策定に向けて、現在地域で抱えている課題の把握に取り組みます。

3 地域と社会福祉法人等との連携による地域福祉活動の推進

買い物に行けない一人暮らしの高齢者等を対象にした定期的な買い物支援と一般就労が難しい方を対象にした中間的就労(チャレンジ就労)に取り組みます。

第64回

山形市民総合社会福祉大会

- とき 7月30日(火) 午後1時から
 - ところ 山形テルサ テルサホール
 - 内容 シンポジウムおよび式典
 - テーマ 「地域共生社会の実現に向けて」
 - 参加費 無料
- どなたでも参加できます。みんなが健康でいきいきと暮らせる山形にするため、多くの方々の参加をお待ちしております。

令和元年度 山形市戦没者追悼式

- とき 8月22日(木) 午後1時から
- ところ 山形テルサ テルサホール
- 内容 平和を誓い、戦没者の追悼を行う追悼の詩、遺族代表拝礼、献花他
- 参加費 無料

山形テルサには無料の駐車場がございますので、公共交通機関または最寄りの駐車場をご利用ください。なお、山形テルサに隣接する「山形花笠パークキング」は、工事中のためご利用いただく事ができません。ご理解、ご協力をお願いいたします。

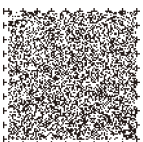



たくさんさんの「暮らしの声」を
いただきました！
その一部をご紹介します！

支えあい活動をする時に 大切だと思ふ事

- 思いやりの心 (60代女性)
- 毎日の生活で顔を合わせた時の、何気ない挨拶 (80代女性)
- 自分を大切だと思つ心と同じく、他の方々も皆等しく大事。この地球に生命を有し、共に生きている動物たちも大切。みんなが優しい気持ちになれるよう心配りをしていく事が大切だと思います。 (60代男性)
- 地域が一致団結すること (50代女性)
- 人に支えてもらった時の「ありがたじ」嬉しいな」と思つた感覚を忘れない。 (60代男性)
- 困った時に頼れる仲間づくり (40代女性)
- いつかは自分も支えられる側になることイメージする事。 (40代男性)

ちがうところはどこ？

上と下の絵で5つのちがうところをさがしてね！

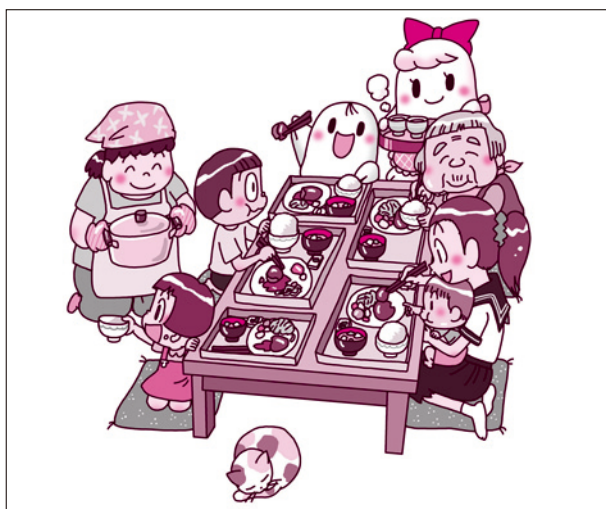

ちがうところはどこ？ 4月号 (vol.160) 答え
① 愛ちゃんのリボンの模様 ② 左端の炎
③ お姉さんのヘルメット ④ 希望くんの髪の毛
⑤ 消防車のホースの長さ

クイズに答えて Present プレゼント！

山形市総合福祉センター
「かすみ温泉」
利用券 (4名分)
抽選で20名様

○に当てはまる文字を入れてください。
ヒントはP2をよくみてね

クイズ：山形市社協がすすめているもの時に
あわせて行動できるカードは？
「○○○○カード」

- 応募方法 / ハガキにクイズの答えと必要事項を記入し、「福祉のまちづくり第一係」までお送りください。当選は発表をもってかえさせていただきます。
- 宛先 / 〒990-0832 山形市城西町二丁目 2-22 社会福祉法人 山形市社会福祉協議会 「福祉のまちづくり第一係」あて
- 締切 / 令和元年 7月 31日 (水) (当日消印有効)

- ① クイズの答え
- ② 住所
- ③ 氏名
- ④ 年齢
- ⑤ 電話番号
- ⑥ 暮らしの声
『山形に住んでいて良かったと思うこと』
- ⑦ 「しゃきょうだより」の感想

「しゃきょうだより」のページ下にあるQRコードのようなマークは何でしょうか？
視覚障がい者の方が活字情報を読み取る為の音声コードです。このコードを専用の機械 (写真参照) に読み込ませると、文章を音声で読み上げてくれます。
音声コード選別のため、切込みが入った「しゃきょうだより」をご希望の方は、下記の連絡先までお知らせください。
● 問合せ先
山形市社会福祉協議会
福祉のまちづくり第一係

4月号 (Vol.160) クイズの答え

『視覚障がい者のための音声で内容を知らせるコードの名前は「音声コード」』

「QRコード」という回答が多くありましたが、QRコードは主にURLにリンクされたWEB情報を通信で確認する仕組みであり、活字情報をそのまま読み取る音声コードとは異なります。

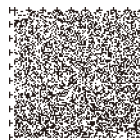

音声コード



愛ちゃんと希望くん。

社協(しゃきょう)は社会福祉協議会の略称です。この広報紙は赤い羽根共同募金の配分金で年4回、山形市社協から福祉情報をお届けしています。次回は10月号です。

平成30年度会員の紹介

社会福祉協議会の財源の一つは住民の皆様から寄せられた会費や寄付金です。こうした財源は社会福祉協議会が民間組織として地域福祉活動を推進するために欠かすことのできないものです。皆様のご厚志に対し厚く御礼申し上げます。今年度もよろしくお願いいたします。

■正会員 地区社会福祉協議会をはじめとする98の施設、団体からご加入いただいております。
■賛助会員 各関係組織や各種団体、企業、個人など215の方々からご加入いただいております。

(敬称略、順不同、匿名希望の方は未掲載)

■正会員

- 【第一地区】 第一地区社会福祉協議会 (備木の実会 木の实保育園 至誠堂総合病院 (医)篠田好生会 篠田総合病院 矢吹病院 (社)山形市医師会)
- 【第二地区】 第二地区社会福祉協議会 (あすなろ保育園 山形市農業協同組合 (備)ユトリア会)
- 【第三地区】 第三地区社会福祉協議会 (キングダー保育園 つくも保育園 山形市認可保育所・認定こども園協議会)
- 【第四地区】 第四地区社会福祉協議会 (備木の実会 木の实北保育園 全国農業協同組合連合会 山形県本部 日本赤十字社山形県支部 山形市地区 山形県農業協同組合中央会 山形市環境保健推進協議会 山形市青少年育成推進員連絡協議会 山形市青少年育成市民協議会 山形市民生委員児童委員連合会 山形商工会議所)

- 山形新聞・山形放送
- 【第五地区】 山形農業協同組合
- 【第五地区】 第五地区社会福祉協議会 (たんぼ保育園)
- 【第六地区】 第六地区社会福祉協議会 (備)たんぼぼ会とちの実保育園 山形市子ども会育成連合会)
- 【第七地区】 第七地区社会福祉協議会 (備)ほほえみ保育園 山形市手をつなぐ育成会)
- 【第八地区】 第八地区社会福祉協議会 (備)出羽むつみ会むつみハイム みどりのもり保育園 山形市視覚障害者福祉協会 山形市連合婦人会)
- 【第九地区】 第九地区社会福祉協議会 (備)ほいくえん)
- 【第十地区】 第十地区社会福祉協議会 (備)育愛会 しらかば保育園 羽陽和光会 (備)木の実会 木の实西部保育園 山形市社会福祉施設等連絡会 山形市老人クラブ連合会)

- 【山形テレビ】 (株)山形テレビ
- 【鈴川地区】 鈴川地区社会福祉協議会 (備)チトセ会 千歳ののほな保育園)
- 【千歳地区】 千歳地区社会福祉協議会 (備)チトセ会 千歳保育園 (特養)ながまち荘)
- 【出羽地区】 出羽地区社会福祉協議会 (備)賢和会 出羽保育園 べにばな保育園)
- 【金井地区】 金井地区社会福祉協議会 (備)認定こども園 杉の子)
- 【楯山地区】 楯山地区社会福祉協議会
- 【大郷地区】 大郷地区社会福祉協議会 (備)輝きの会)
- 【高瀬地区】 高瀬地区社会福祉協議会 (高瀬地区社会福祉協議会 山形県リハビリセンター 山形市身体障害者福祉協会)
- 【明治地区】 明治地区社会福祉協議会
- 【大曾根地区】 大曾根地区社会福祉協議会 (山寺地区)
- 【山寺地区】 山寺地区社会福祉協議会 (飯塚地区)
- 【榎沢地区】 飯塚地区社会福祉協議会 (榎沢地区)
- 【滝山地区】 滝山地区社会福祉協議会 (備)さくらんぼの里のぞみの家 (備)たんぼぼ会 たつこの保育園 (備)山形公和会 マリアこまき保育園)
- 【東沢地区】 東沢地区社会福祉協議会 (愛日荘 敬寿会)
- 【南山形地区】 南山形地区社会福祉協議会

- 南山形すくすく保育園
- 【南沼原地区】 南沼原地区社会福祉協議会 (あかねヶ丘ケアセンター キングダー南館保育園 はやぶさ保育園 (特養)みこころの園 南沼原ひまわり幼保園 山形地区保護司会)
- 【蔵王地区】 蔵王地区社会福祉協議会 (備)蔵王やすらぎの里 (備)福寿会)
- 山形県コロニーセンター
- 山形南保育園
- 悠愛会 老人保健施設さくらパレス
- 【村木沢地区】 村木沢地区社会福祉協議会
- 【本沢地区】 本沢地区社会福祉協議会 (向陽園)
- (特養)菅沢荘
- 【西山形地区】 西山形地区社会福祉協議会
- 【第一地区】 国際ソロブチミスト山形 (株)三益堂 (株)荘内銀行山形営業部 (株)スベシヤルオンラインピックス日本・山形村山支部 大和証券(株) 山形支店 田中写真館 東北労働金庫山形支店 (有)西谷 (株)メコム (株)山形グランドホテル 山形コミュニティ放送(株)
- 【第二地区】 (株)アオヤマ (株)荒井印刷 (株)S M B C 日興証券(株)山形支店 小野建設(株) (株)カキザキ 山形国際ホテル

- 梶熊昭夫 (株)ケン・山形ホテルマネジメント
- 【第三地区】 (株)山形組 石黒美智子 (株)大江車体特装 大滝栄子 國井正勝 栗田鮮魚店 清水彰 (有)シヨッピンガワサキ (有)大黒屋商店 東北浅野防災設備(株) (株)西村工場 横倉明雄
- 【第四地区】 (株)きらやか銀行 栗原啓市 (株)市役所食堂 (株)鈴木建築設計事務所 長源寺 農林中央金庫 山形支店 (株)ひいらぎや 平野裕子 星川日出馬 (有)三ツ井クリーニング 皆川貞子 茂木酒店 (株)山形銀行
- 【第五地区】 安達佑子 植田貴恵子 萩野建設(株) 小野寺建 常林寺 損害保険ジャパン日本興亜(株)
- 【第六地区】 第一工業(株) 山形印刷(株) 山形電気工事協同組合 (株)リバティ 両羽協和(株) 榮大建設(株) 北日本白衣山形(株) (株)ジョインセレモニ

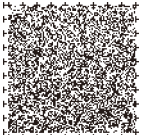

鈴木和子
 (株)創研
 多田榮治
 (株)トヨタレンタリース山形
 八千代交通(株)
 山形ガス管工(株)
 山形信用金庫
【第七地区】
 海野電気管理事務所
 大山幸雄
 協同組合 山形給食センター
 (有)グラントスラムナガオカ
 耕雲寺
 弘栄設備工業(株)
 鹿野隆一
 高橋マサ
 武田鉄工(株)
 (宗)傳昌寺
 ベストコンストラクション(株)
 八千代観光バス(株)
 矢萩重吉
 山形小木医科器械(株)
 (株)山形設備
 (一社)山形労働基準協会
 立正佼成会 山形教会
【第八地区】
 奥山建設工業(株)
 小白川建設(株)
 小たぐみ
 鞠子克己
 (株)山形企業
【第九地区】
 (株)スズキ自販山形
 滝口和喜
 門間正好
 山交ハイヤー(株)
 (株)緑商
【第十地区】
 (株)あつぷるケアサービス
 飯野典男
 (株)市村工務店
 伊藤順吉
 太平ビルサービス(株)山形支店
 手造菓子店コセキ
 (株)でん六
 (株)マルヨシ商店

村山巖
 山形警備保障(株)
 山形建設(株)
 山形酸素(株)
 山形徳洲会病院
 (有)吉田電業
 (株)渡辺商店
【鈴川地区】
 朝井正夫
 遠藤設備建設(株)
 黒澤建設工業(株)
 (株)三和
 高原建設(株)
 中原正志
 二藤部隆
 深瀬淳一
 藤田電機工業(株)
 舟山英雄
 フランスベッド(株)メデイカル山形営業所
 山形ニッタン(株)
 山口友子
【千歳地区】
 栗野十九男
 (医)小松医院(二歩会)
 佐竹八重子
 洪間誠
 丹野関夫
 (株)チトセ
 (株)リード・ライテック
【出羽地区】
 青山正
 駒澤光二
 駒澤三津子
 ショップ香月堂
 相馬吉男
 松山昭一
 モリヤ電工(有)
 山形エコクリエイション(株)
【金井地区】
 安達英男
 (株)日下部工務所
 栗原浩一
 ケミカル産業(株)
 鈴木百合子
 (株)山形ビルサービス
 (有)ヤマサオートセンター

(株)よねき
【楯山地区】
 小野栄二郎
【高瀬地区】
 齋藤建設(株)
【明治地区】
 桜井工業(株)
 (宗)白川寺
【飯塚地区】
 (株)川口建設
【榎沢地区】
 近藤工業(株)
 蜂谷久夫
【滝山地区】
 阿部勇蔵
 (株)渋谷組
 東北電化工業(株)
 松田昭裕
 山形通信設備(株)
 八巻忠美
 山住設備(株)
【東沢地区】
 (株)スズデン
【南山形地区】
 伊藤博夫
 (株)エヌイーエスコポーレーション
 カワヨシ体育
 鈴木工房たかはし
 鈴木達雄
 (有)べにはな清掃社
 三戸岡英隆
【南沼原地区】
 金澤一男
 (有)佐藤税務会計事務所
 柴田佳子
 (株)高子建設
 桃井文樹
 (株)山源建設
【蔵王地区】
 (株)荒正
 井上太
 植松恒美
 オールビルディングコントロールシステム(株)
 からだ元気治療院山形中央店
 行政書士梅津ようせい事務所
 共生建設工業(株)

庄司永子
 垂石定敏
 焙煎珈琲 自然芳
 税理士法人ピアツピア
 (株)ベクト
 山形ダイハツ販売(株)飯田店
 (医)緑愛会
 (株)緑神緑化
【本沢地区】
 千葉新吉
【西山形地区】
 中村京子
 (株)宮部組
【市外・工業団地等】
 (同)あすなろ
 (有)イワイ
 オビサン(株)
 熊谷せとや(株)
 (株)蔵王サプライズ
 坂部印刷(株)
 生活協同組合共立社
 仙台ターミナルビル(株)
 (株)タカハシ電工
 (株)多田木工製作所
 (株)千歳建設
 東北電機鉄工(株)山形支店
 内外緑化(株)
 (株)フロンティア山形営業所
 山田裕子
 (平成30年4月1日)
 (平成31年3月31日)

山形市社会福祉協議会賛助会員および寄付の募集

会費 個人3000円以上、団体および法人10000円以上。
 住民参加の福祉のまちづくりを進めるため、ご支援のほどよろしく
 お願いいたします。
 賛助会員加入や寄付をお考えの方は、恐れ入りますが次の連絡先
 までご連絡ください。必要な手続きについて、お伝えいたします。
 電話番号 023・645・9230

**「会費」は
 大切な
 活動資金**
 住民参加の福祉活動を推進
 するため、市社協では創設
 から会員制度を取り入れ、
 その会費を活動資金として
 大切に活用させていただい
 ております。
地区社協の会費は、
 地区社協の評議員会(総会)
 で決めています。地区社協で
 は、地区内の全戸会員制を
 進めており、住民の方々には
 町内会を通して会費を納め
 ていただいております。
市社協の会費は、
 正会員である地区社協単位
 に会費を納めていただいで
 います。一世帯年額360
 円、一地区平均割年額
 10000円。また、正賛
 助会員として、関係組織や
 各種団体、企業、個人などか
 ら加入していただき、活動資
 金の増強に努めています。

